

**POZYCJA: N-1 Nadproże**  
**SZTUK: 1**  
**OSIE:**

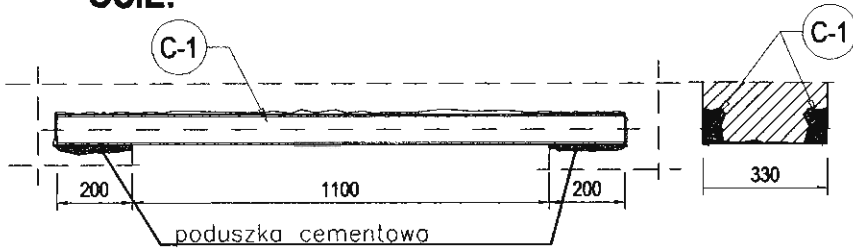

SKALA: 1:20  
 SZTUK: 2  
 C 80  
 l = 1500

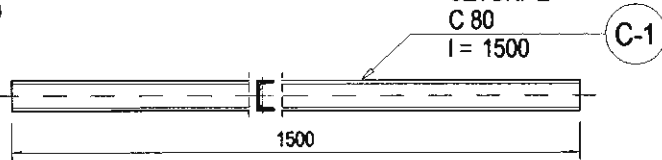

**POZYCJA: N-2 Nadproże**  
**SZTUK: 1**  
**OSIE:**

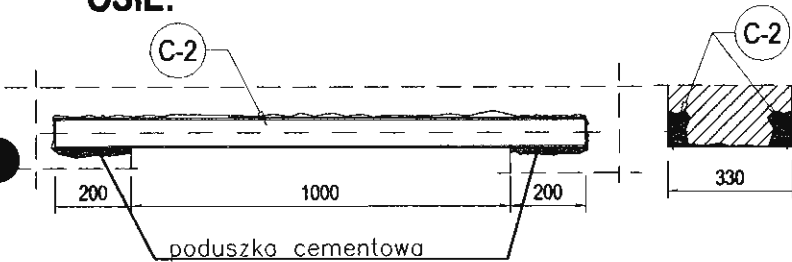

SKALA: 1:20  
 SZTUK: 2  
 C 80  
 l = 1400

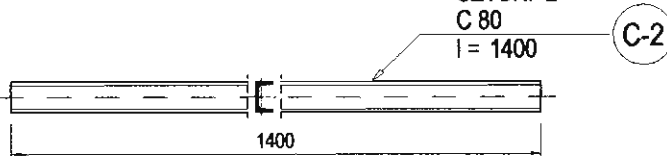

**Beton C20/25**  
**stal prof. - S235JR**

ORIENTACJA:	LEGENDA:
	ŚCIANY ISTNIEJĄCE
	ŚCIANY PROJEKTOWANE
	ŚCIANY WYBURZANE

UWAGI:

ŚCIANY ISTNIEJĄCE - cegła pełna  
 ŚCIANY PROJEKTOWANE DZIAŁOWE - pustak ceramiczny  
 ŚCIANY PROJEKTOWANE NOŚNE (UZUPEŁNIENIA) - pustak ceramiczny  
 STOLARKA - drewniana

TEMAT PROJEKTU:

PRZEBUDOWA WNĘTRZA PARTERU  
 BUDYNKU WRAZ Z WEWNĘTRZNĄ  
 INFRASTRUKTURĄ TECHNICZNĄ  
 NA DZIAŁCE NR 620/1  
 W MIEJSCOWOŚCI REGULICE,  
 GMINA ALWERNIA, POWIAT CHRZANÓW

ADRES:

DZIAŁKA NR 620/1 W REGULICACH,  
 GMINA ALWERNIA, POWIAT CHRZANÓW

INWESTOR:

GMINA ALWERNIA  
 UL. ZBIGNIEWA GĘSIKOWSKIEGO 7  
 32-566 ALWERNIA

ARCHITEKT:

**guerrilla**  
 architecture

GUERRILLA ARCHITECTURE, Piotr Flejtuch  
 A: ul. G. Zapolskiej 38/208 30-126 Kraków  
 T: 510-192-713, 692-438-023, 880-764-706  
 E: office@guerrillaarchitecture.eu www.guerrillaarchitecture.eu

FAZA PROJEKTU:

PROJEKT BUDOWLANY

BRANŻA:

KONSTRUKCJA

PROJEKTANT:

mgr inż. Piotr KRÓL  
 upr. nr MAP/0023/P00K/05  
 w spec. konstr.-bud.

PODPIS:

mgr inż. Piotr Król  
 Uprawnienia budowlane  
 do projektowania bez ograniczeń  
 w specjalności konstrukcyjno-budowlanej  
 ni ewid.: MAP/0023/P00K/05

TEMAT RYSUNKU:

NADPROŻA

DATA:

03.2010

SKALA:

1:20

NR RYS.:

K-02